

BUTLLETA D'INSCRIPCIÓ

COGNOMS _____ NOM _____
DNI _____ DATA NAIXEMENT ____ / ____ / ____ SEXE _____
DIRECCIÓ _____ CODI POSTAL _____
LOCALITAT _____ PROVÍNCIA _____
PAÍS _____ TELÈFON _____ E-MAIL _____
CLUB _____ FEDERATIADA FEDME Nº _____
TIPUS DE LLICÈNCIA _____

SIGNATURA _____

- Marxa a Peu Per Borriol (25 km)
 - Marxa no competitiva (15 km)
- (S'ha de marcar un de les dues opcions)



Signant aquesta butlleta el participant accepta el reglament de la prova exposat en la web <http://marxaapeuperborriol.tk>

Col·laboració especial



Col·laboradors

Cafeteria El Pou / Camisseria Casa Julio / Ravi S.L. /
Gourmet-La Tenda del Barri / Perfumeria Castellón / Disco
Pub Forever / Permisic / Joyeria Pico Zaragoza / Guarderia
El Cole de Nani / Pedro Gil - Fontaneria / Diario Mediterraneo /
Pizzeria Coliseo / Vetenbike / Excavaciones Andrés /
Grupo Mayo / Decorativa / Hotel Doña Lola / Disco Pub Cam-
ajillo / Camisseria Escrig / Panaderia-pastisseria Rei En
Jaume / J.L. Andrés, S.L (Renault) / Reformas y Construccio-
nes J. Fernando Escrig / Automecànica Borriol / Informàtica i
formació Infoalfaro / Bar Navamet / Bar El Raconet / Cafete-
ria El Racó de la Font / Sermec Inpo, S.L.

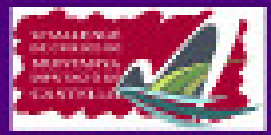

XIV MARXA A PEU PER BORRIOL

4 MARÇ 2012

25 KM 2400 M ±
15 KM 1060 M ±

"VI Circuit Diputació Provincial de Curses de Muntanya"
"I Challenge de Curses de Muntanya Diputació de Castelló"



Ajuntament de Borriol

INSCRIPCIONS DEL 16 DE GENER FINS AL 26 DE FEBRER

www.cmlapedrera.org <http://marxaapeuperborriol.tk>

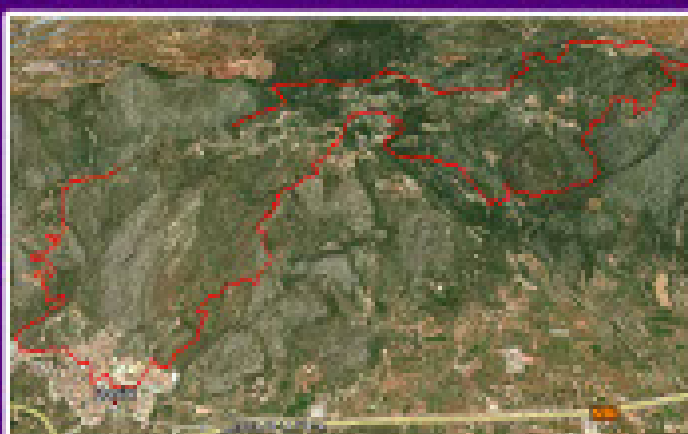
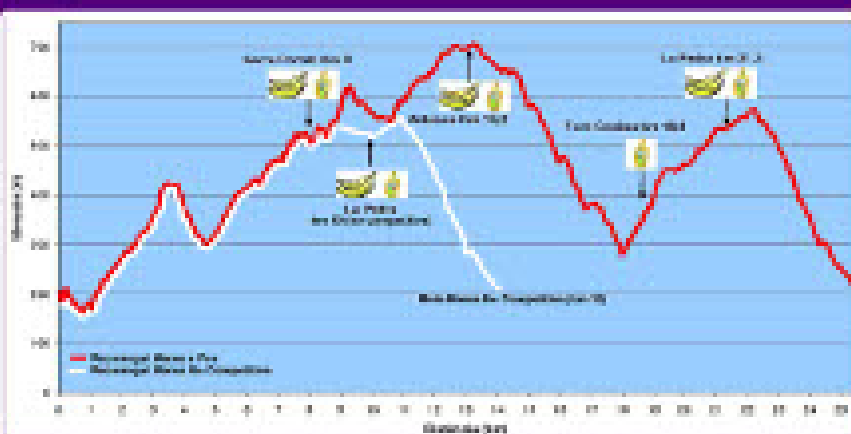

EXTRACTE DEL REGLAMENT DE LA XIV MARXA A PEU PER BORRIOL (reglament complet: <http://www.aesp.es/borriol/jk>)

L'import de la inscripció (tant per a la Marxa a Peu com per a la No Competitiva) serà de 12 euros del 16 al 24 de febrer i de 15 € el 25 i 26 de febrer. A partir d'aquesta data, no s'inscriurà cap participant més. Per als socis del Club Muntanyer la Pedrera l'import de la inscripció serà de 10 euros. Per tal de formalitzar la inscripció s'haurà de fer a la web www.idpevents.es (apartat "curses"). També es podrà fer en les botigues Evasion Running, Atmosfera Sport Running, Free Run (Castelló) i en Cafeteria El Pou (Borriol). No s'admetran inscripcions el dia de la prova.

La inscripció dona dret a:

- Tenir accés als 4 controls d'avituellament establerts en el recorregut de la prova (en el cas de la Marxa No Competitiva, 2 controls d'avituellament).
- Assistència sanitària, tant durant el transcurs de la prova com a l'arribada a meta, on s'ubicarà un Servei d'assistència mèdica urgent (SAMU).
- Dutxes en el poliesportiu municipal (l'organització intentarà disposar de massatgistes a l'arribada per a tots els participants que el necessiten)
- Bossa del corredor, amb samarreta commemorativa.
- Avituellament en meta amb coques amb cervesa patrocinada per "Juan Sánchez, viviendas & electricidad".
- Aparició al llistat de classificacions (excepte per als participants de la Marxa No Competitiva)
- Diploma de la prova (excepte per als participants de la Marxa No Competitiva)
- Participar en el sorteig de diversos lots de tovallotes per gentilesa de Caixa Rural Castelló - Caixa Borriol, així com d'aquells obsequis que aporten altres patrocinadors.

El recorregut estarà senyalitzat amb cinta balitzadora, i serà de 25 km (amb 2400 m de desnivell acumulat positiu i negatiu) per a la Marxa a Peu, i de 15 km (amb 1040 m de desnivell acumulat positiu i negatiu) per a la Marxa No Competitiva.

Categories puntuables (masculí i femení) de la Marxa a Peu:

- Juniors (17 i 18 anys)
- Seniors (fins a 39 anys)
- Veterans A (de 40 a 49 anys)
- Veterans B (a partir de 50 anys)

Nota: L'edat que delimita cadascuna de les categories fa referència a l'edat que complirà el participant durant l'any en curs, independentment de la que tinga en el moment de celebrar-se la prova.

S'entregaran trofeus als 3 primers classificats de les categories citades, així com a les categories Local Masculí i Femení (participants amb veïnatge administratiu) i al participant més vell en finalitzar la prova.

S'entregarà un producte de la terra per al primer classificat absolut, tant masculí com femení, de la Marxa a Peu.

La primera participant femení i el primer participant masculí (de la Marxa a Peu) a arribar al primer control seran obsequiats amb unes sabalilles per cortesia de "Evasion Running".

L'empresa "Juan Sánchez, viviendas & electricidad" obsequiarà amb un lot de productes típics als primers participants masculí i femení de la Marxa a Peu en passar per l'alt del rabosero (primera pujada del recorregut).

El lliurament de pitrals es farà el dia de les proves a la Plaça de la Font a partir de les 8:30 hores i es tancarà 20 minuts abans de les 8 hores. L'edició serà el dia 4 de març a les 8 hores desde la Plaça de la Font, lloc on també estarà ubicada l'arribada.

Les classificacions de la Marxa a Peu sortiran al dia següent en el diari "Mediterráneo", diari oficial de la prova.

Aquest any la Marxa a Peu per Borriol és puntuable per al "VI Circuit Diputació Provincial de Curses de Muntanya" i "I Challenge de Curses de Muntanya Diputació de Castelló".

(29/01/12) 12ª MARXA DE MUNTANYA SANT SEBASTIÀ LA VIALVELLA (12 KM)

(12/02/12) 8ª CURSA DE MUNTANYA CASTRO D'ALFONDEGUILLA (18,5 KM)

(04/03/12) 14ª MARXA A PEU PER BORRIOL (25 KM)

(01/04/12) 14ª CURSA DE MUNTANYA PUTJADA A PIPA (LA VALL D'UJÓ) (16 KM)

(22/04/12) 9ª PUTJADA A MONTÍ (DHDA) (20,25 KM)

(27/05/12) 3ª RÓDENO CURSA MUNTANYA NULES (21 KM)

(16/06/12) PETJADA 13ª VOLTA AL TERME DE SANT JOAN DE MORÓ (21 KM)

